



# JOUNIEH

RESTAURANTE



## GRELHADOS

(apenas finais de semana e feriados)

Todos os cortes são acompanhados de farofa e vinagrete a parte.

|                         |           |
|-------------------------|-----------|
| Fraldinha 240g          | R\$ 60,00 |
| Ancho 240g              | R\$ 48,00 |
| Picanha 240g            | R\$ 70,00 |
| ½ Galeto desossado 250g | R\$ 32,00 |
| Espeto de camarão 200g  | R\$ 85,00 |
| Meca 200g               | R\$ 49,00 |

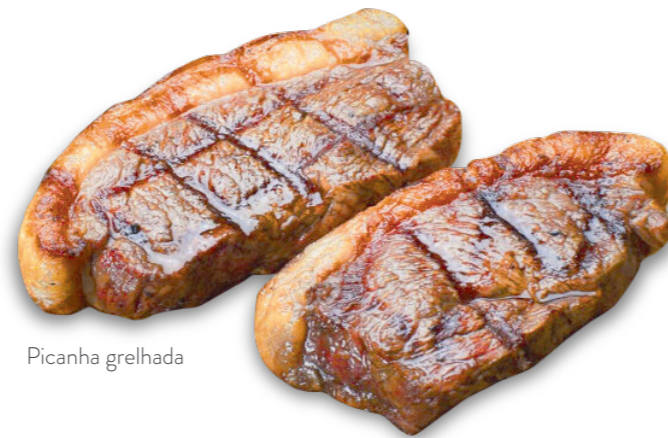

Picanha grelhada

## ACOMPANHAMENTOS

(apenas finais de semana e feriados)

|   |           |
|---|-----------|
| Arroz                                       | R\$ 7,80  |
| Arroz biro biro 150g                        | R\$ 10,00 |
| Batata frita                                | R\$ 10,50 |
| Farofa                                      | R\$ 8,00  |
| Feijão                                      | R\$ 7,80  |
| Purê de batata                              | R\$ 10,00 |
| Salada acompanhamento                       | R\$ 21,00 |
| Mix de folhas com tomate e pepino 150g      | R\$ 24,00 |
| Brócolis ramoso grelhado ao alho 150g       | R\$ 13,00 |
| Legumes grelhados 150g                      | R\$ 13,00 |
| (cenoura, brócolis, vagem, cebola e tomate) |           |
| Creme de espinafre 150g                     | R\$ 25,00 |
| Batata frita com alecrim ou zaatar 150g     | R\$ 12,00 |
| Farofa de cebola 150g                       | R\$ 8,50  |



Espeto de camarão

## BURGUER E HOT DOG

|                              |           |
|------------------------------|-----------|
| Cheeseburger + fritas        | R\$ 28,00 |
| Cheeseburger salada + fritas | R\$ 29,50 |
| Hambúrguer + fritas          | R\$ 25,00 |
| Hot Dog                      | R\$ 15,00 |



Combo cheeseburger

imagens meramente ilustrativas

# SUSHIBAR

(apenas finais de semana e feriados)



Poke salmão

### Pokes

|  |           |
|--|-----------|
| 🍣 Salmão 400g  | R\$ 42,00 |
| salmão, sunomono, shimeji, couve, chips de batata doce e crispy                            |           |
| 🍣 Spicy tuna 400g  | R\$ 46,00 |
| arroz, atum, sunomono, shimeji, edamame, crispy e chips de madioquinha                     |           |
| 🍣 Vegetariano 400g   | R\$ 32,00 |
| arroz, shimeji, edamame, pepino, manga, tomate cereja, alga crocante e chips e batata doce |           |

### Hossomaki

|                          |           |
|--------------------------|-----------|
| Salmão (8 unidades)      | R\$ 17,00 |
| Camarão (8 unidades)     | R\$ 31,00 |
| Pepino (8 unidades)      | R\$ 11,00 |
| Salmão Skin (8 unidades) | R\$ 16,00 |

### Uramaki e Sushis

|                                    |           |
|------------------------------------|-----------|
| Acelga maki de salmão (8 unidades) | R\$ 36,00 |
| California (8 unidades)            | R\$ 18,00 |
| Salmão (8 unidades)                | R\$ 27,00 |
| Filadélfia (8 unidades)            | R\$ 28,00 |
| Salmão Crispy (8 unidades)         | R\$ 27,00 |
| Niguri Salmão (2 unidades)         | R\$ 12,00 |
| Jyo Salmão (2 unidades)            | R\$ 10,00 |
| Niguri Salmão skin (2 unidades)    | R\$ 10,00 |
| Jyo Light de salmão (2 unidades)   | R\$ 14,00 |
| Jyo Salmão shimeji (2 unidades)    | R\$ 18,00 |

### Temaki

|                     |           |
|---------------------|-----------|
| California          | R\$ 16,00 |
| Atum completo       | R\$ 32,00 |
| Atum Simples        | R\$ 31,00 |
| Camarão             | R\$ 32,00 |
| Salmão simples      | R\$ 29,00 |
| Salmão cream cheese | R\$ 31,00 |
| Salmão completo     | R\$ 30,00 |
| Salmão light        | R\$ 34,00 |
| Salmão Skin         | R\$ 29,00 |

### Quentes

|   |           |
|---|-----------|
| 🍣 Hot Roll salmão com cream cheese          | R\$ 30,00 |
| couve frita opcional                        |           |
| 🍣 Tempurá de milho                          | R\$ 15,00 |
| 🍣 Tempurá de legumes                        | R\$ 22,00 |
| couve flor, cebola, berinjela, cenoura      |           |
| 🍣 Rolinho primavera de legumes (2 unidades) | R\$ 15,00 |

### Porções

|          |           |
|----------|-----------|
| Edamame  | R\$ 18,00 |
| Shimeji  | R\$ 21,00 |
| Sunomono | R\$ 6,00  |

### Sashimi

|                                 |           |
|---------------------------------|-----------|
| Atum (10 unidades)              | R\$ 50,00 |
| Salmão (10 unidades)            | R\$ 45,00 |
| Duo salmão e atum (10 unidades) | R\$ 48,00 |

### Especialidades

|   |            |
|---|------------|
| Especialidade salmão (8 unidades)   | R\$ 35,00  |
| enrolado salmão e arroz, recheio salmão, limão e ovas de massagô  |            |
| Líbano  | R\$ 42,00  |
| enrolado de salmão, arroz, camarão e shimeji com tarê   |            |
| Combinado Ayuni tradicional   | R\$ 145,00 |
| 5 sashimis salmão, 5 sashimis atum, 8 sushis salmão, 4 sushis atum, 4 sushis skin, 8 hossomakis pepino e 4 jyo  |            |
| Combinado Byblos  | R\$ 60,00  |
| 4 sashimis salmão, 4 baterá salmão, 2 sushis salmão, 2 sushis salmão grill e 2 Jyo                              |            |
| Baby Combinado  | R\$ 75,00  |
| 3 sashimis salmão, 2 sashimis atum, 4 sushis salmão, 2 sushis atum, 2 sushis skin, 4 hossomakis pepino, e 2 jyo |            |
| Jyo de salmão (8 unidades)  | R\$ 32,00  |
| Niguri camarão (2 unidades)   | R\$ 26,00  |
| 🍣 Tartar de salmão na folha de shissô ao molho  | R\$ 26,00  |
| (2 unidades)  |            |
| 🍣 Enrolado de salmão maçaricado   | R\$ 20,00  |
| com camarão, cream cheese, tarê e geléia de pimenta (2 unidades)  |            |
| 🍣 Jyo salmão cream cheese light   | R\$ 16,00  |
| salmão, cream cheese e couve frita (2 unidades)   |            |
| 🍣 Uramaki e bitem especial  | R\$ 38,00  |
| camarão e salmão enrolado (8 unidades)  |            |
| Baterá de Atum (8 unidades)   | R\$ 33,00  |
| Baterá de salmão (8 unidades)   | R\$ 28,00  |

🍣 Exclusividade Jounieh Restaurante

# JOUNIEH

RESTAURANTE

## SALADAS E OMELETES

|   |     |       |
|---|-----|-------|
| Caesar . . . . .                                  | R\$ | 40,00 |
| Ilha Bela . . . . .                               | R\$ | 46,00 |
| Maresias . . . . .                                | R\$ | 45,00 |
| Mista com palmito . . . . .                       | R\$ | 65,00 |
| Mix folhas, cereja, cenoura (individual). . . . . | R\$ | 24,00 |
| Palitos de verão . . . . .                        | R\$ | 9,00  |
| Tabule . . . . .                                  | R\$ | 24,00 |
| Tomate e pepino . . . . .                         | R\$ | 22,00 |
| Juliana (individual) . . . . .                    | R\$ | 25,00 |
| Omelete Byblos (simples). . . . .                 | R\$ | 12,00 |
| Omelete Tripoli (completo) . . . . .              | R\$ | 21,00 |

## SANDUÍCHES

### Pão francês ou baguete

|                                |     |       |
|--------------------------------|-----|-------|
| Cheese filé . . . . .          | R\$ | 37,00 |
| Cheese filé salada . . . . .   | R\$ | 39,00 |
| Cheese frango . . . . .        | R\$ | 25,00 |
| Cheese frango salada . . . . . | R\$ | 27,00 |
| Paris . . . . .                | R\$ | 55,00 |

### Pão de Miga

|  |     |       |
|--|-----|-------|
| Misto . . . . .  | R\$ | 14,00 |
| Queijo minas (integral) . . . . .                          | R\$ | 17,00 |
| Club sanduíche (misto duplo com tomate e alface) . . . . . | R\$ | 22,00 |



Beiruth de Frango

|  | Mini      | Normal    |
|--|-----------|-----------|
| Beiruth de filé mignon . . . . .                                 | R\$ 42,00 | R\$ 56,00 |
| Beiruth de frango . . . . .                                      | R\$ 25,00 | R\$ 36,00 |
| Beiruth de peito de peru . . . . .                               | R\$ 26,00 | R\$ 36,00 |
| Beiruth de roast-beef . . . . .                                  | R\$ 25,00 | R\$ 35,00 |
| Queijo minas fatia 80g (na troca do queijo mozzarella) . . . . . | R\$ 8,00  |           |
| Filadélfia (queijo branco e azeitona preta) . . . . .            | R\$ 32,00 |           |

imagens meramente ilustrativas



Posta de Salmão, creme de espinafre e fritas rústicas

## PRATOS ESPECIAIS

|  |     |       |
|--|-----|-------|
| Peito de frango, arroz com brócolis e fritas . . . . .                 | R\$ | 29,00 |
| Filé a milanesa, salada de batata e rúcula . . . . .                   | R\$ | 46,00 |
| Posta de salmão, creme de espinafre e fritas rústica . . . . .         | R\$ | 62,00 |
| Quibe grelhado, hommus, coalhada seca, tabule e fritas . . . . .       | R\$ | 29,00 |
| Michui de filé, legumes grelhados, arroz e alho . . . . .              | R\$ | 56,00 |
| Michui de frango, brócolis ao alho e purê de batata doce . . . . .     | R\$ | 35,00 |
| Espaguete com brócolis e bacon . . . . .                               | R\$ | 24,00 |
| Penne sugo pomodoro . . . . .  | R\$ | 22,00 |
| Pratos Kids – peito de frango, arroz, feijão, fritas ou purê . . . . . | R\$ | 22,00 |
| Prato Kids – Quibe, arroz, feijão, fritas ou purê . . . . .            | R\$ | 22,00 |

## PORÇÕES LIBANESAS

|   | Meia      | Inteira   |
|---|-----------|-----------|
| Babaganuche (250g) . . . . .                |           | R\$ 27,00 |
| Chanliche . . . . .                         |           | R\$ 35,00 |
| Charuto de folha de uva . . . . .           |           | R\$ 38,00 |
| Coalhada fresca (250g) . . . . .            | R\$ 5,50  | R\$ 11,00 |
| Coalhada seca (250g) . . . . .              |           | R\$ 22,00 |
| Coalhada seca com azeitona (250g) . . . . . |           | R\$ 27,50 |
| Homus (250g) . . . . .                      |           | R\$ 27,00 |
| Linguiça libanesa . . . . .                 | R\$ 29,00 | R\$ 58,00 |
| Quibe cru (250g) . . . . .                  |           | R\$ 35,00 |



Ashta com pistache

## SALGADOS

|   |     |       |
|---|-----|-------|
| Coxinha . . . . .                                   | R\$ | 8,00  |
| Esfiha de carne (aberta). . . . .                   | R\$ | 7,50  |
| Esfiha de verdura (fechada). . . . .                | R\$ | 7,50  |
| Esfiha de zaatar (aberta) . . . . .                 | R\$ | 7,50  |
| Esfiha de carne (fechada) . . . . .                 | R\$ | 7,50  |
| Quibe de carne (bandeja) . . . . .                  | R\$ | 16,00 |
| Quibe de peixe (bandeja) . . . . .                  | R\$ | 19,50 |
| Quibe frito . . . . .                               | R\$ | 12,00 |
| Pastel carne, queijo ou palmito (unidade) . . . . . | R\$ | 8,00  |



Camarão crocante

## PORÇÕES

|  | Meia      | Inteira   |
|--|-----------|-----------|
| Azeitonas temperadas . . . . .                             |           | R\$ 29,00 |
| Batata frita . . . . .                                     |           | R\$ 20,00 |
| Filé aperitivo acebolado . . . . .                         |           | R\$ 68,00 |
| Frango a passarinho (alho e aioli) . . . . .               | R\$ 22,50 | R\$ 45,00 |
| Camarão crocante (tártaro) . . . . .                       |           | R\$ 61,00 |
| Lula à dore . . . . .                                      |           | R\$ 52,00 |
| Pastel carne, queijo ou palmito (6 unidades) . . . . .     |           | R\$ 48,00 |
| Mix de castanhas e frutas secas com alecrim 150g . . . . . |           | R\$ 46,00 |
| Batata frita com alecrim. . . . .                          |           | R\$ 22,00 |
| Batata frita com zaatar . . . . .                          |           | R\$ 22,00 |

## SOBREMESAS

|   |     |      |
|---|-----|------|
| Brigadeiro . . . . .  | R\$ | 7,00 |
| Doce caseiro (abóbora, doce de leite ou cocada cremosa) . . . . . | R\$ | 8,50 |
| Mousse de chocolate . . . . .                                     | R\$ | 8,50 |

## SORVETES

|   |     |       |
|---|-----|-------|
| Bachir ashta (copinho). . . . .               | R\$ | 14,00 |
| Bachir miski (copinho) . . . . .              | R\$ | 14,00 |
| Bachir ashta (copinho com pistache) . . . . . | R\$ | 20,00 |
| Bachir miski (copinho com pistache) . . . . . | R\$ | 20,00 |
| Açaí com guaraná e granola. . . . .           | R\$ | 16,50 |
| Brigadeiro . . . . .                          | R\$ | 7,50  |
| Chicabon . . . . .                            | R\$ | 6,30  |
| Chocolamur ou chocolamur creme . . . . .      | R\$ | 16,00 |
| Corneto choco mix . . . . .                   | R\$ | 10,50 |
| Corneto crocante . . . . .                    | R\$ | 9,00  |
| Creme de papaya ao cassis . . . . .           | R\$ | 20,00 |
| Eskibon clássico . . . . .                    | R\$ | 6,50  |
| Frutare coco, limão ou uva . . . . .          | R\$ | 6,00  |
| Frutare manga . . . . .                       | R\$ | 7,00  |
| Frutilly morango . . . . .                    | R\$ | 5,00  |
| Mini eskibon . . . . .                        | R\$ | 12,00 |
| Rochinha . . . . .                            | R\$ | 8,50  |

## FRUTAS

|                            | Meia     | Inteira   |
|----------------------------|----------|-----------|
| Abacaxi . . . . .          | R\$ 8,00 | R\$ 16,00 |
| Banana . . . . .           |          | R\$ 4,00  |
| Mamão . . . . .            | R\$ 9,00 | R\$ 18,00 |
| Melancia . . . . .         | R\$ 7,50 | R\$ 15,00 |
| Salada de frutas . . . . . |          | R\$ 17,00 |

março 2023